

CATEGORIE voir au verso pour classification	ART DES METAUX	numéro d'ordre réservé archive	ARM 05
DENOMINATION s'il y a lieu	Plaque commémorative (en fer emboutie et peinte)	PROPRIETAIRE ou dépositaire	Association diocésaine (Paroisse de Tarascon)
LIEUX situation précise	Chapelle de N-D. de Sabart Tarascon-sur-Ariège - 09400 - Cadastre: parcelle 0289, section 0B, feuille 1-	Consigne pour visite	Demande préalable au responsable de l'église ou au presbytère de Tarascon.
DESCRIPTION SOMMAIRE	<p>Coordonnées UTM 31 N - X : 0385886 - Y : 4743618 - Z : 492 m</p> <p>Plaque commémorative de la consécration de la Basilique du Sacré-Coeur de Montmartre (Paris). Placée en hauteur au revers du portail d'entrée, cette plaque est peu visible. Elle se fond dans la couleur du bois du portail en raison de son état avancé de rouille. En tôle de fer, emboutie et peinte, sa hauteur est de 16,5 cm et sa largeur de 12,5 cm.</p> <p>On peut la dater du début du XIX ème siècle et sans doute de 1919 date de la consécration de l'église (16-10-1919)</p> <p>Un peu d'histoire:</p> <ul style="list-style-type: none"> - Le 8 décembre 1870 : suite à la défaite militaire de la France face à la Prusse, Alexandre LEGENTIL formule dans une lettre à l'évêque de Poitiers une première version du « Voeu National », qui consiste à bâtir une église à Paris dédiée au Sacré-Cœur de Jésus, afin de confier la France au Cœur de Jésus. - 1872: le C^{al} Guibert, archevêque de Paris, approuve le "Voeu" et en fin d'année choisit la "butte Montmartre". - 1875: pose de la 1^{ère} pierre. - 1891: inauguration de la basilique. - 16 octobre 1919: consécration de celle-ci. 		
ETAT en date du à préciser	Plaque très rouillée. La porte est sujette aux intempéries, étant orientée à l'Ouest (O.N.O).	Documentations. Divers sites web dont:	
		https://www.sacre-coeur-montmartre.com/	

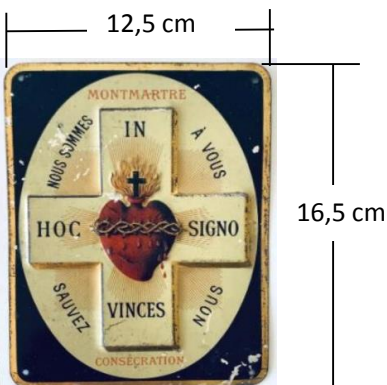

La plaque commémorative en place, clouée.
(photo: 26-06-2013. L.W.)



Exemple d'une plaque en bon état.

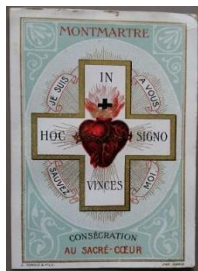

Image pieuse sur le même sujet.
(prière au dos).



Portail fermé vu de l'intérieur de la Chapelle.